

SILVEIRA LEILÕES

LAUDO DE AVALIAÇÃO DE VEÍCULO

Informações do veículo:

Marca/Nissan Versa 16SL CVT

Espécie/Tipo: Passageiro automóvel

Cor predominante: Branca

Placa: BYA2861

Ano: 2019/2019

Renavam: 01181742096

Chassi: 94DBCAN17KB112032

Motor: HR16249673T

Combustível: álcool/gasolina

Categoria: Particular

Potência cilindrada: 111cv/1598

Proprietário cadastrado no Detran: Promoval Empreendimentos e Participações Ltda

CNPJ: 13.721.441/0001-24

Condição de venda: Documento/Circulação

Observações: O veículo está funcionando somente esta sem bateria em bom estado de conservação com 225.821Km, com alguns pequenos detalhes estéticos, amassados/avarias na lataria e na parte dianteira do veículo.

Valor de Avaliação – Tabela Fipe – Fundação Instituto de Pesquisas Econômicas: R\$ 63.761,00

29/04/2026, 11:12

Tabela Fipe - Fundação Instituto de Pesquisas Econômicas - Fipe

[Imprimir](#)



Preço Médio de Veículos - Consulta de Carros e Utilitários Pequenos - Pesquisa comum - FIPE

Mês de referência:	abril de 2026
Código Fipe:	023140-1
Marca:	Nissan
Modelo:	VERSA SL 1.6 16V FlexStart 4p Aut.
Ano Modelo:	2019 Flex
Autenticação	3fxmw2gwyk90
Data da consulta	quarta-feira, 29 de abril de 2026 11:12
Preço Médio	R\$ 63.761,00

SILVEIRA LEILÕES



REPÚBLICA FEDERATIVA DO BRASIL
MINISTÉRIO DOS TRANSPORTES
SECRETARIA NACIONAL DE TRÁNSITO - SENATRAN

gobol

DETRAN - SP

CERTIFICADO DE REGISTRO E LICENCIAMENTO DE VEÍCULO - DIGITAL

CÓDIGO RENAVAM

01181742096

PLACA

BYA2861

EXERCÍCIO

2024

ANO FABRICAÇÃO

2019

ANO MODELO

2019

NÚMERO DO CRV



Valide este QRCode com app Vio

CÓDIGO DE SEGURANÇA DO CLA

87153751342

CAT

MARCA / MODELO / VERSÃO

NISSAN/VERSA 16SL CVT

ESPÉCIE / TIPO

PASSAGEIRO AUTOMOVEL

PLACA ANTERIOR / UF

*****/**

CHASSI

94DBCAN17KB112032

COR PREDOMINANTE

BRANCA

COMBUSTÍVEL

ALCOOL/GASOLINA

Documento emitido por DETRAN SP (518309C64212AD0CD7652033EAEFF9F0900138B) em 01/08/2024 às 17:17:01.

OBSERVAÇÕES DO VEÍCULO

SEM OBSERVAÇÕES

CATEGORIA

PARTICULAR

CAPACIDADE

.

POTÊNCIA/CILINDRADA

111CV/1598

PESO BRUTO TOTAL

1.47

MOTOR

HR16249673T

CMT

1.47

EIXOS

2

LOTAÇÃO

05P

CARROCERIA

NÃO APLICAVEL

NOME

PROMOVAL EMPREENDIMENTOS E PARTICIPACOES

CPF / CNPJ

13.721.441/0001-24

LOCAL

VINHEDO SP

DATA

27/07/2024

ASSINADO DIGITALMENTE PELO DETRAN

DADOS DO SEGURO DPVAT

CAT. TARIF

*

DATA DE QUITAÇÃO

*

PAGAMENTO

COTA ÚNICA PARCELADO

REPASSE OBRIGATÓRIO AO FUNDO NACIONAL DE SAÚDE (R\$)

*

CUSTO DO BILHETE (R\$)

*

CUSTO EFETIVO DO SEGURO (R\$)

*

REPASSE OBRIGATÓRIO AO DEPARTAMENTO NACIONAL DE TRÁNSITO (R\$)

*

VALOR DO IOF (R\$)

*

VALOR TOTAL A SER PAGO PELO SEGURADO (R\$)

*

INFORMAÇÕES DO SEGURO DPVAT

at de Justiça do Estado de São Paulo; protocolado em 26/09/2025 às 18:39, sob o número W41025700216770 documento do, informe o processo 1008493-24.2025.8.26.0114 e código AKL1TRaW.

Fotos do Veículo:



SILVEIRA LEILÕES



SILVEIRA LEILÕES

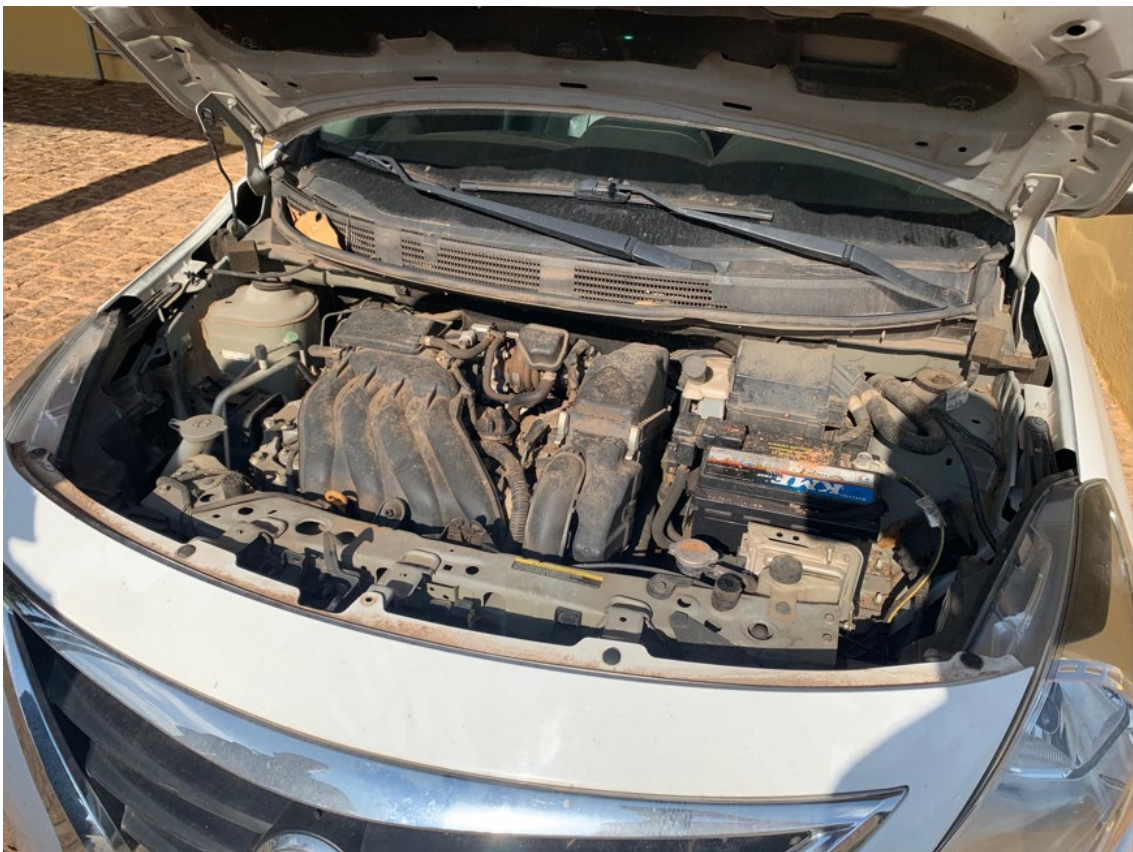

SILVEIRA LEILÕES



Campinas/SP, 04 de maio de 2026.

MARCELO EMÍDIO F. P. SILVEIRA

Leiloeiro Oficial – Matrícula JUCESP nº 843